Applications mobiles

Nextcloud permet la synchronisation de plusieurs applications sur smartphones ou tablettes.

- **L'application Nextcloud**
- **L'application Nextcloud Talk**
- **Synchroniser ses contacts, agendas et tâches**

L'application Nextcloud

L'application Nextcloud vous permet d'accéder à tous vos fichiers stockés sur votre instance. Vous pouvez gérer et partager facilement vos fichiers depuis tout appareil mobile (smartphone ou tablette).

Installer l'application

- **Lien de l'application dans le Playstore de Google.**
- **Lien de l'application dans le magasin d'applications libres F-Droid.**
- **Le lien direct de l'APK de Nextcloud.**
- **Lien de l'application dans l'Appstore d'Apple.**

Sécuriser votre application mobile

En cas de perte ou de vol de votre appareil, il peut être utile de révoquer à distance l'accès à votre espace. Pour cela, il faut créer un mot de passe d'application.

1. **Mettez de côté votre téléphone et connectez-vous à votre espace Nextcloud depuis un ordinateur.**
2. **Cliquez sur votre vignette en haut à droite de la fenêtre, dans le menu déroulant cliquez sur Paramètres.**
3. **Dans le volet de navigation, allez sur `Sécurité`.**
4. **Dans `Appareils & sessions`, cliquez dans le champs de saisie et tapez `Application Android` par exemple et cliquez sur le bouton bleu `Créer un nouveau mot de passe`.**
5. **Tapez votre mot de passe et validez.**
6. **Dans la popup un nouveau mot de passe est indiqué, cliquez sur `Afficher le QRcode pour les applications mobiles`. Gardez la fenêtre ouverte pour la suite.**

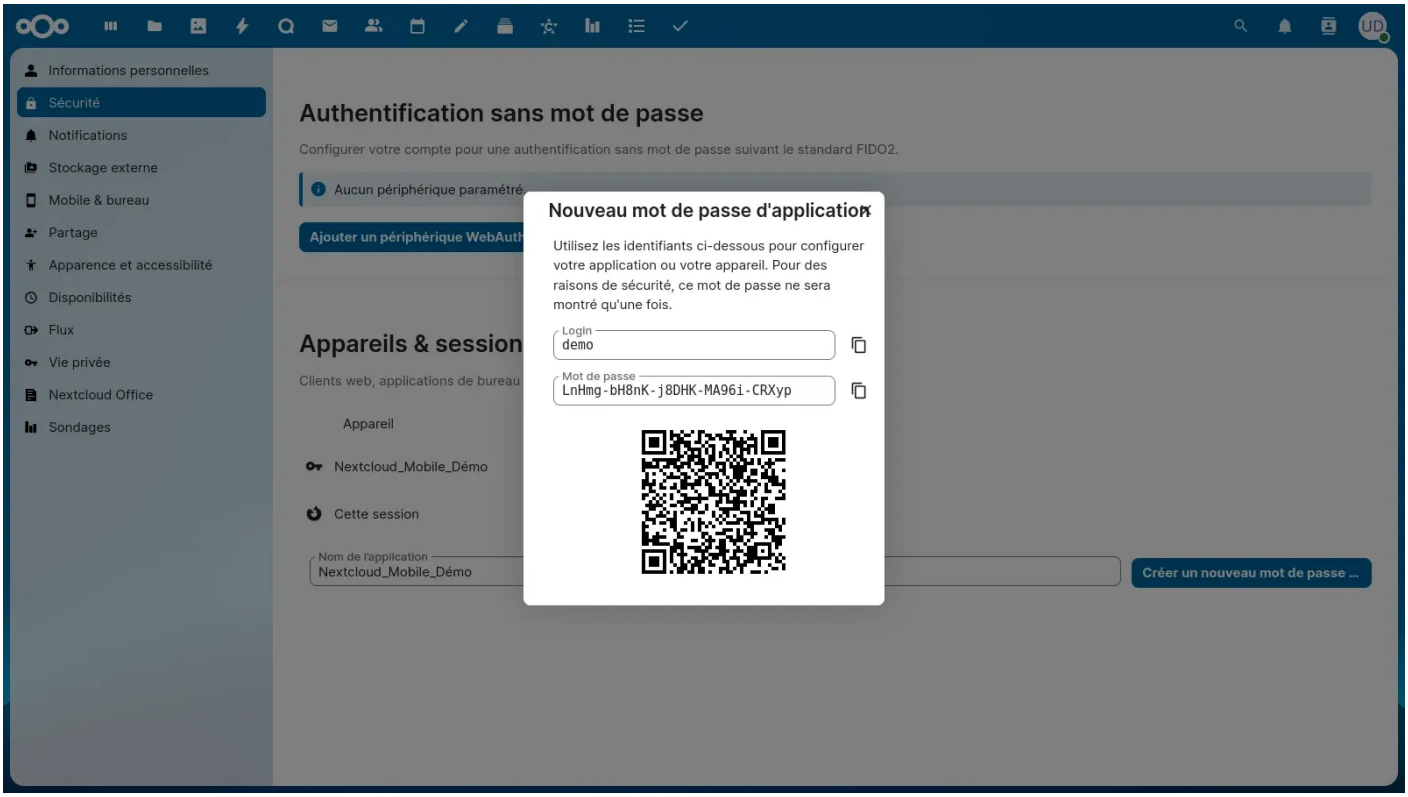

Se connecter à l'application

Grâce au QRcode généré

1. **Ouvrez l'application que vous venez d'installer.**
2. **Cliquez sur le QRcode en dessous du champs de saisie de l'adresse de l'instance.**
3. **Autorisez Nextcloud à prendre des photos `Lorsque vous utilisez l'appli` ou `Uniquement cette fois-ci`.**
4. **Scannez le QRcode affiché sur l'écran de votre ordinateur (cf Sécuriser votre application mobile).**
5. **L'application se connecte tout de suite.**

De manière classique

1. **Renseignez l'adresse de votre instance Nextcloud, de type https://nextcloud.votre-collectif.fr et validez en tapant sur la touche `Entrée` de votre clavier virtuel ou cliquez sur la flèche `→` à droite du champs de saisie.**
2. **Ensuite, cliquez sur le bouton bleu `Se connecter`.**
3. **Après, renseignez votre identifiant et votre mot de passe dans les champs correspondants.**

4. **Dans la fenêtre du navigateur qui s'est ouverte, cliquez sur le bouton bleu `Autoriser l'accès →`. Votre compte doit être désormais bien connecté.**
5. **Vérifiez le fonctionnement en allant sur l'application, une popup vous invite à autoriser ou non l'accès au stockage. Choisissez `Accès complet` ou `Média en lecture seule`.**
6. **Votre smartphone ou tablette peut vous demander de valider l'accès aux fichiers.**

Lien vers la vidéo.

Révoquer un accès

Si vous changez d'appareil, que vous le perdez ou qu'on vous le vole, vous pouvez révoquer l'accès à votre instance depuis l'interface web.

1. **Cliquez sur votre vignette en haut à droite de la fenêtre, dans le menu déroulant cliquez sur Paramètres.**
2. **Dans le volet de navigation, allez sur `Sécurité`.**
3. **Dans `Appareils & sessions`, cliquez sur le bouton d'actions `...` à droite de la ligne correspondant à votre appareil concerné.**

4. **Dans le menu déroulant, choisissez `Révoquer`.**

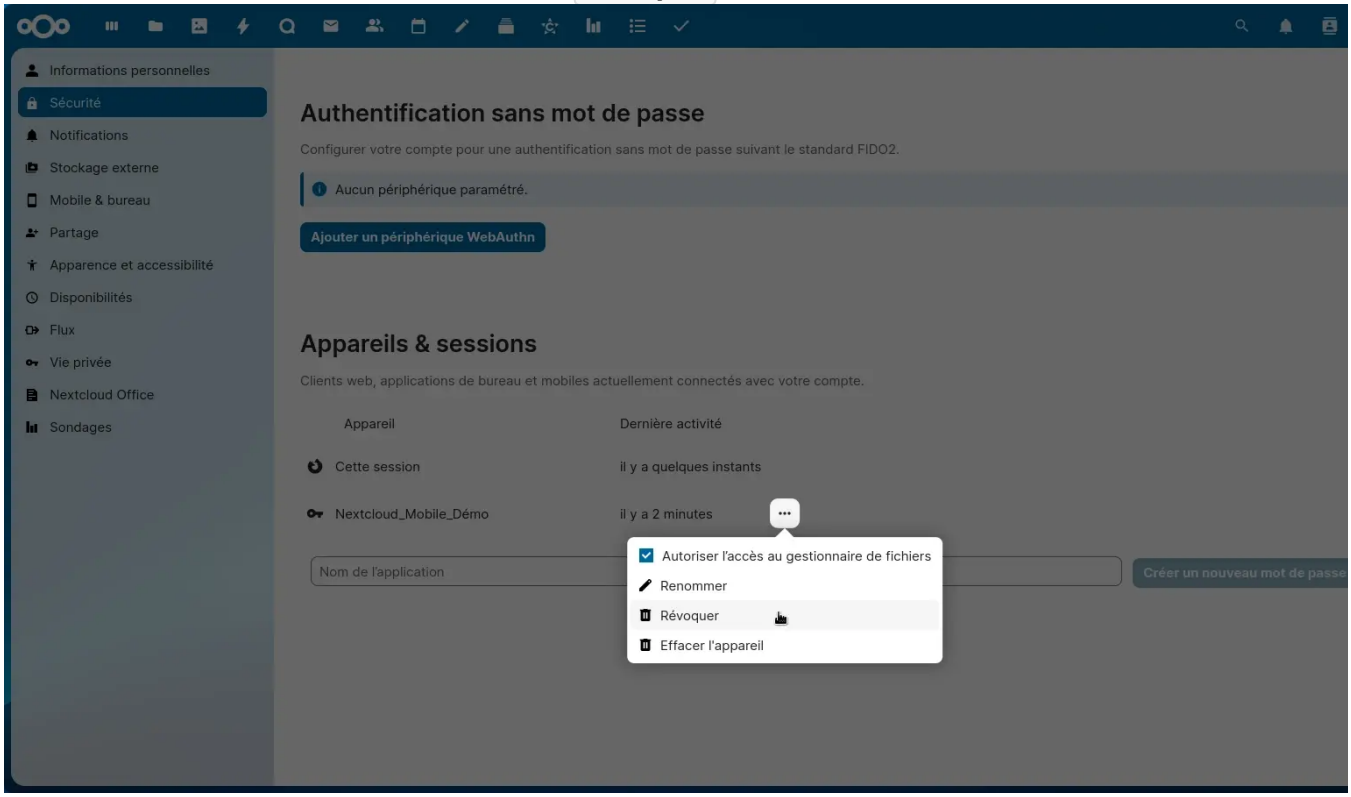

Utiliser l'application

Lien vers la vidéo avec le chapitrage.

L'application Nextcloud Talk

Utilisez Nextcloud Talk pour passer des appels audio ou vidéo individuels ou en groupe, créer ou rejoindre des conférences Web et envoyer des messages de discussion. Toutes les communications sont entièrement cryptées et transmises par votre propre serveur, offrant ainsi un degré de confidentialité particulièrement intéressant.

Installer l'application

- **Lien de l'application dans le Playstore de Google.**
- **Lien de l'application dans le magasin d'applications libres F-Droid.**
- **Lien de l'application dans l'Appstore d'Apple.**

Se connecter à l'application

1. **Renseignez l'adresse de votre instance Nextcloud, de type https://nextcloud.votre-collectif.fr et validez en tapant sur la touche `Entrée` de votre clavier virtuel ou cliquez sur la flèche `→` à droite du champs de saisie.**
2. **Ensuite, cliquez sur le bouton bleu `Se connecter`.**
3. **Après, renseignez votre identifiant et votre mot de passe dans les champs correspondants.**
4. **Dans la fenêtre du navigateur qui s'est ouverte, cliquez sur le bouton bleu `Autoriser l'accès →`. Votre compte doit être désormais bien connecté.**
5. **Vérifiez le fonctionnement en allant sur l'application, une popup vous invite à autoriser ou non l'accès au stockage. Choisissez `Accès complet` ou `Média en lecture seule`.**
6. **Votre smartphone ou tablette peut vous demander de valider l'accès aux fichiers.**

Synchroniser ses contacts, agendas et tâches

Nextcloud ne propose pas spécifiquement d'application mobile dédiée pour gérer ses contacts et ses agendas. Il est cependant possible de les synchroniser avec les applications natives de votre appareil.

Les appareils mobiles (smartphones ou tablettes) avec les environnements /e/OS ou iOS offrent cette possibilité de synchronisation sans rien installer. Toutefois si votre appareil ne prend pas en charge la gestion de serveur DAV, vous pouvez télécharger une application dédiée comme DAVx5.

Installer l'application

- **Lien de l'application dans le Playstore de Google.**
- **Lien de l'application dans le magasin d'applications libres F-Droid.**
- **Lien de l'application dans l'Appstore d'Apple.**

Connecter son instance

Lien direct vers la vidéo.

> **Dans la vidéo aucune application de gestion de tâches n'a été trouvée (aucune n'était installée sur l'appareil mobile). Au lancement de l'application, DavX5 propose d'en installer une, si tel avait été le choix les listes des tâches auraient été affichées et auraient pu être sélectionnées au même titre que les agendas ou les contacts.**